Kliniken Nordoberpfalz

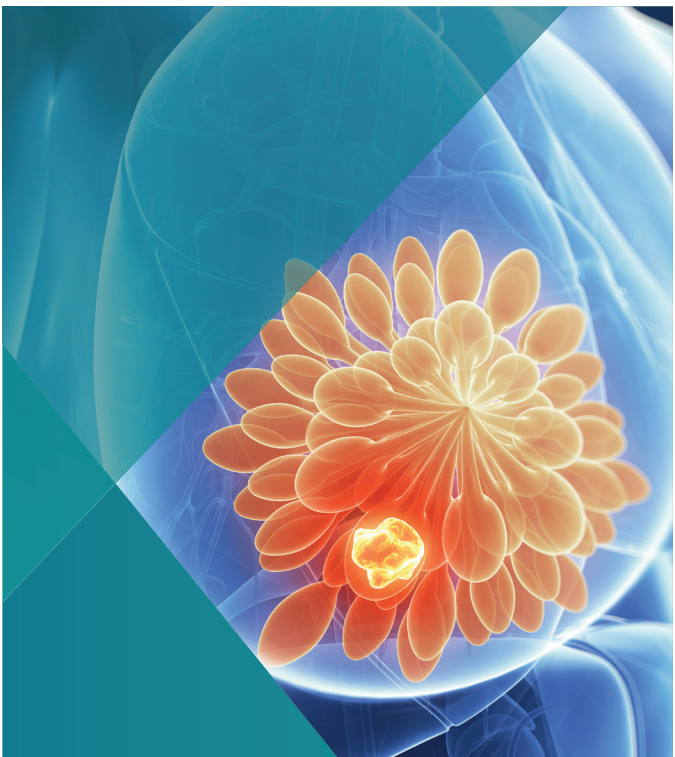

Senologische Fortbildung

der Frauenklinik Weiden

Mi., 21.02.2024 | ab 17:00 Uhr

Fortbildungsveranstaltung an der
OTH Weiden, Hörsaal 2,
Hetzenrichterweg 15
92637 Weiden

Programm

17:00 Uhr- **17:10 Uhr**	**Begrüßung** Dr. Bernd Hornbacher
17:15 Uhr- **17:45 Uhr**	**Nebenwirkungen von Immuntherapeutika und Ihr Management** Dr. Stephanie Kuchlbauer
17:50 Uhr- **18:20 Uhr**	**Aktuelle Empfehlung zur adjuvanten Therapie des Mammakarzinoms** Dr. Martin Heidenreich
18:25 Uhr- **18:55 Uhr**	**Die Senologie am Klinikum Weiden – neu aufgestellt!** Dr. Annette Lechler

Im Anschluss kollegialer Austausch bei Getränken und kleinen Snacks.

Kontakt und Anmeldung

Bitte geben Sie uns zu besseren Planung bis zum **12.02.2024** Bescheid ob Sie an der Veranstaltung teilnehmen möchten.

Fortbildungspunkte bei der BLÄK sind beantragt.

Anmeldung per Mail: frauenklinik@kno.ag
Anmeldung per Fax: 0961/ 303-13251

www.kliniken-nordoberpfalz.ag
Aktuelle Informationen der Kliniken Nordoberpfalz gibt es regelmäßig auch auf Facebook unter:
www.facebook.com/KlinikenNordoberpfalzAG